Приложение к распоряжению
министерства здравоохранения
Иркутской области
от 5 декабря 2016 № 2874-мр
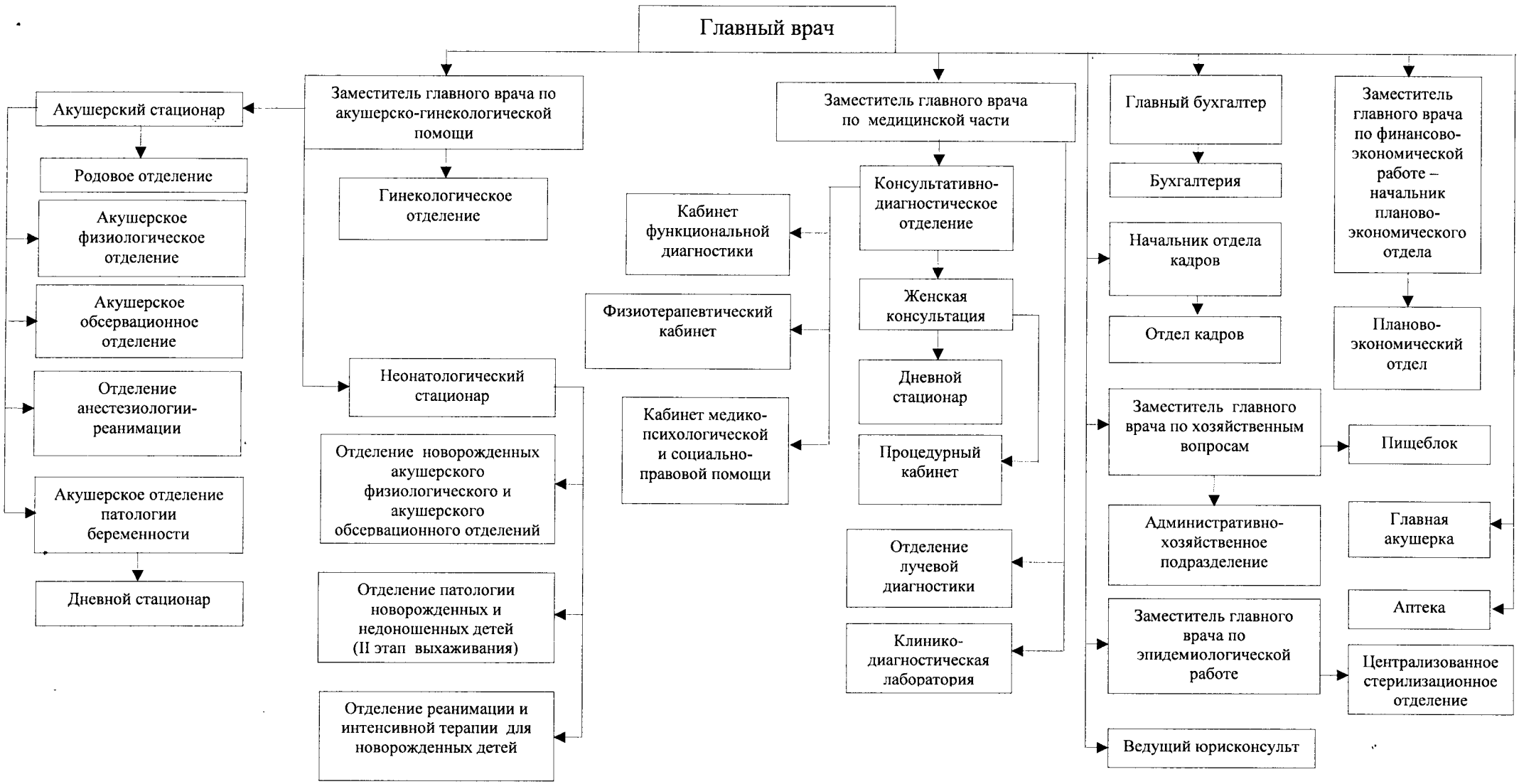
Структура областного государственного автономного учреждения здравоохранения «Братский перинатальный центр»